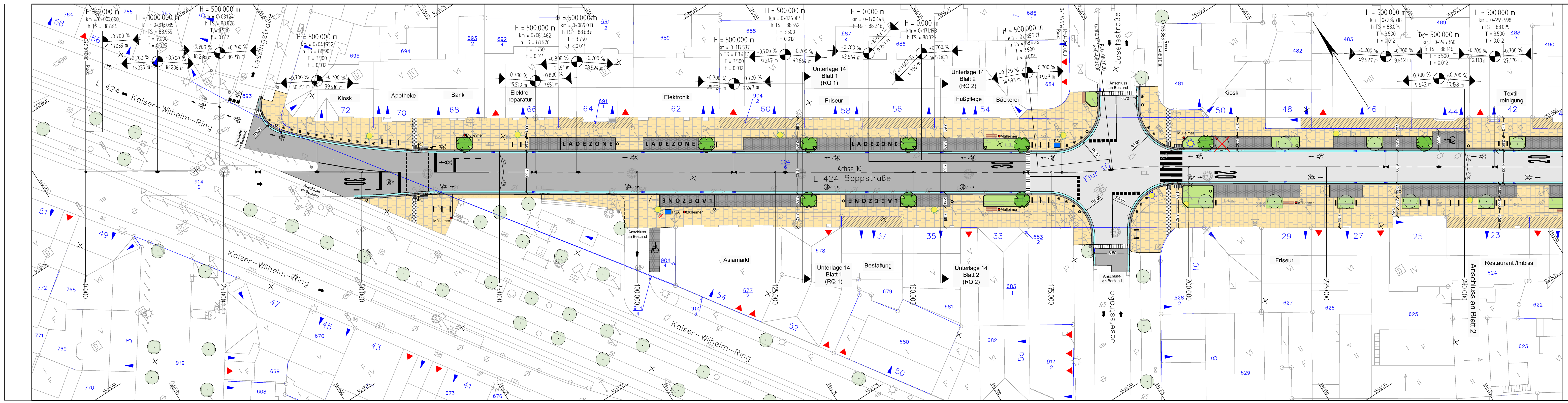
Kaiser-Wilhelm-Ring
L 424 Kaiser-Wilhelm-Ring
Lessingstraße
Achse 10
L 424 Boppstraße
Josefsstraße
LADEZONE
Kiosk
Apotheke
Bank
Elektroreparatur
Elektronik
Friseur
Fußpflege
Bäckerei
Textilreinigung
Asiamarkt
Bestattung
Restaurant /Imbiss
Unterlage 14 Blatt 1 (RQ 1)
Unterlage 14 Blatt 2 (RQ 2)
Anschluss an Bestand
Anschluss an Blatt 2
Mülleimer
PSA
30
20

Zeichenerklärung

Planung

- Fahrbahn (Asphalt)
- Fahrbahn (Asphalt mit Streetprint)
- Gehweg (Betonsteinplatten 30x30, antrazit)
- Gehweg (Betonsteinplatten 30x30, antrazit), Eigentumsverhältnisse noch ungeklärt/in Verhandlung
- Gehweg (wassergebundene Decke)
- Gehweg (Asphalt)
- Grünfläche
- Parkfläche (Natursteinpflaster 10x10)
- Entwässerungsrinne (Natursteinpflaster 9x11)
- Entwässerungsrinne (Natursteinpflaster 9x11, geschnitten)
- Neuer Baum
- Baum Rückbau
- Sitzbank
- Fahrradbügel
- PSA Parkscheinautomat
- Mülleimer
- Stahlrohrpfosten
- Poller
- Lichtmast 4 m hoch, SL10 für FGÜ
- Lichtmast 5 m hoch, SL10
- Lichtmast 6 m hoch, SL10
- Gusskandelaber
- Lichtsignalanlage
- Straßenablauf 30/50

Bestand

- Baum
- Polygonpunkt
- Straßeneinlauf
- Wasserschieber
- Verkehrszeichen
- Lampe
- Eingang / Zufahrt
- Schacht
- Hydrant
- Schaltkasten
- Poller
- Gasschieber
- Ampel

Landeshauptstadt
Mainz

61-Stadtplanungsamt
Zitadelle 55131 Mainz
Aktenzeichen:
Projektnr.: 1516

Abteilung Verkehrswesen	Amtsleitung
Abteilungsleitung	Straßenbetrieb
Sachgebietsleitung	Städtebau / Stadtbildpflege
Sachbearbeitung	Stadtplanung / Verb. Bauleitplanung

Lagestatus: ETRS89/UTM32

Index:	Art der Änderung	gezeichnet:	Datum	Zeichen

Bearbeitung

Durth Roos
Consulting GmbH
Julius-Reiber-Straße 15, 64293 Darmstadt

	Datum	Zeichen
bearbeitet	16.07.2018	Ge
gezeichnet	16.07.2018	MB

geprüft:

Auftraggeber:
Landeshauptstadt
Mainz
Abteilung
Verkehrswesen
Zitadelle Bau B
55131 Mainz

Unterlage: 5
Blatt: 1

Projekt:
Umgestaltung
Boppstraße und Bonifaziusstraße
Mainz - Neustadt

- Ausführungsplanung -

	Datum	Zeichen
geprüft		

Lageplan

Maßstab: 1 : 250

NUR ZUR AUSSCHREIBUNG