

# Radumleitung

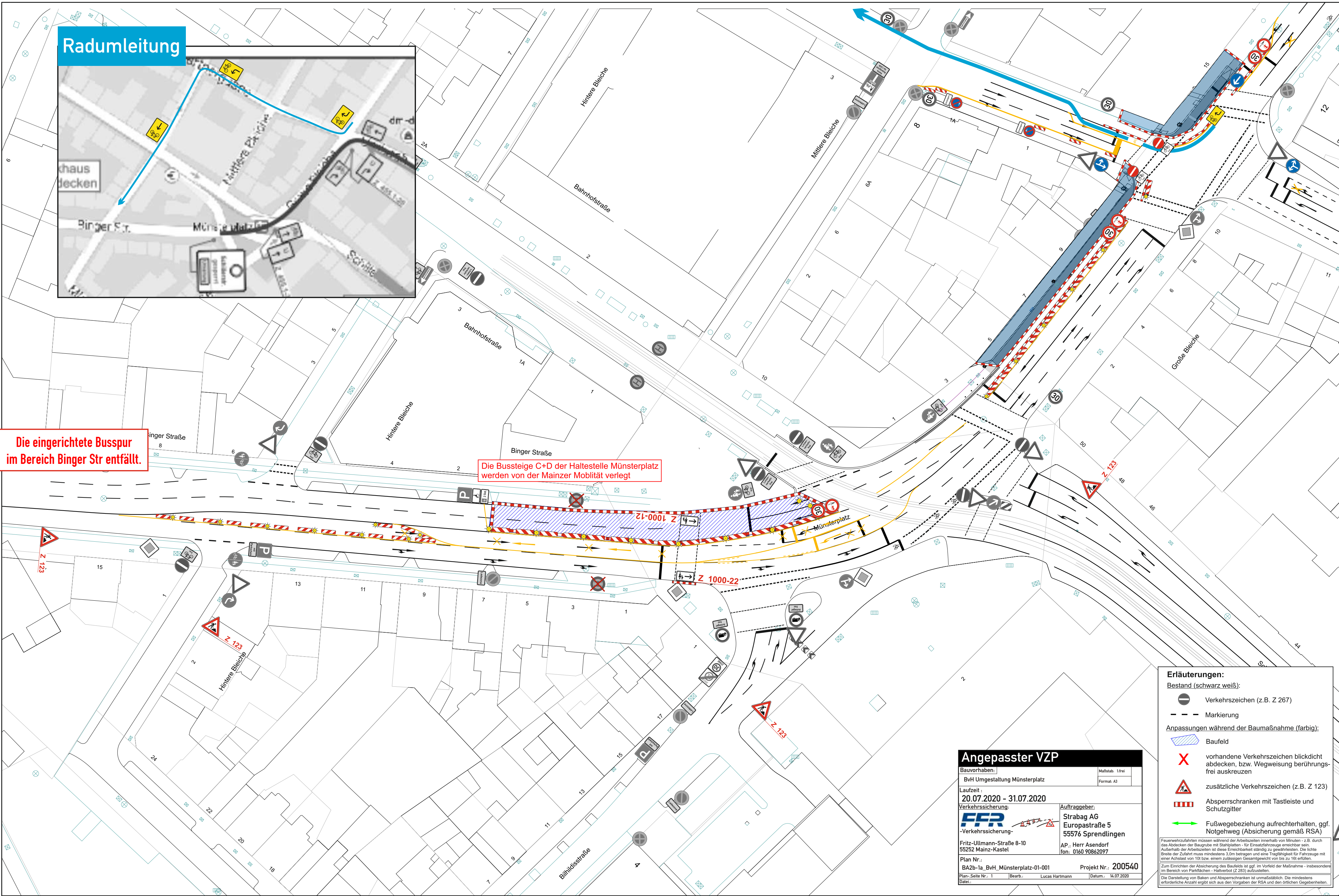

Die eingerichtete Busspur im Bereich Binger Str entfällt.

Die Bussteige C+D der Haltestelle Münsterplatz werden von der Mainzer Mobilität verlegt



Angepasster VZP	
Bauvorhaben:	BvH Umgestaltung Münsterplatz
Laufzeit:	20.07.2020 - 31.07.2020
Verkehrssicherung:	Fritz-Ullmann-Straße 8-10 55252 Mainz-Kastel
Auftraggeber:	Strabag AG Europastraße 5 55576 Sprendlingen
AP:	Herr Asendorf fon: 0160 90862097
Plan Nr.:	BA2b-1a_BvH_Münsterplatz-01-001
Projekt Nr.:	200540
Plan-Seite Nr.:	1
Bearb.:	Lucas Hartmann
Datum:	14.07.2020
Datei:	

- Erläuterungen:**
- Bestand (schwarz weiß):
- Verkehrszeichen (z.B. Z 267)
  - Markierung
- Anpassungen während der Baumaßnahme (farbig):
- Baufeld
  - vorhandene Verkehrszeichen blickdicht abdecken, bzw. Wegweisung berührungsfrei auskreuzen
  - zusätzliche Verkehrszeichen (z.B. Z 123)
  - Absperrschranken mit Tastleiste und Schutzgitter
  - Fußwegebeziehung aufrechterhalten, ggf. Notweg (Absicherung gemäß RSA)
- Feuerwehrezulassungen müssen während der Arbeitszeiten innerhalb von Minuten - z.B. durch das Abdecken der Baugrube mit Starplanken - für Einsatzfahrzeuge erreichbar sein. Außerhalb der Arbeitszeiten ist diese Erreichbarkeit ständig zu gewährleisten. Die leichte Breite der Zufahrt muss mindestens 3,0m betragen und eine Tragfähigkeit für Fahrzeuge mit einer Achslast von 10t bzw. einem zulässigen Gesamtgewicht von bis zu 16t erfüllen.
- Zum Errichten der Absicherung des Baufelds ist ggf. im Vorfeld der Maßnahme - insbesondere im Bereich von Parkflächen - Halteverbot (Z 283) aufzustellen.
- Die Darstellung von Bäumen und Absperrschranken ist unmaßstäblich. Die mindestens erforderliche Anzahl ergibt sich aus den Vorgaben der RSA und den örtlichen Gegebenheiten.

Anpassung nach Rücksprache mit StVB Mainz	14.07.20	Hartmann
Ergänzen des Baufeld Gärtergasse & Gr. Bleiche	16.07.20	Hartmann
Anpassung prov. Markierung KP Münsterplatz	17.07.20	Hartmann
Art der Änderung	Datum	Zeichen

Bauherr	Landeshauptstadt Mainz	Maßstab	1:500
Projekt	Neugestaltung Münsterplatz / Schillerstraße / Große Bleiche / Kleine Langgasse - 2. BA	Plan-Nr.	2b-1a
Planbezeichnung	Verkehrszeichenplan Bauphase 2b	Datum	13.03.2020
		Zeichen	RM

Kreuzberger Ring 24  
65205 Wiesbaden  
Tel.: (0611) 71464-0 Fax: 71464-79  
E-Mail: info@heinz-feier.de  
**HEINZ + FEIER GmbH**