Bauvorhaben: Mainz, Osteinstraße

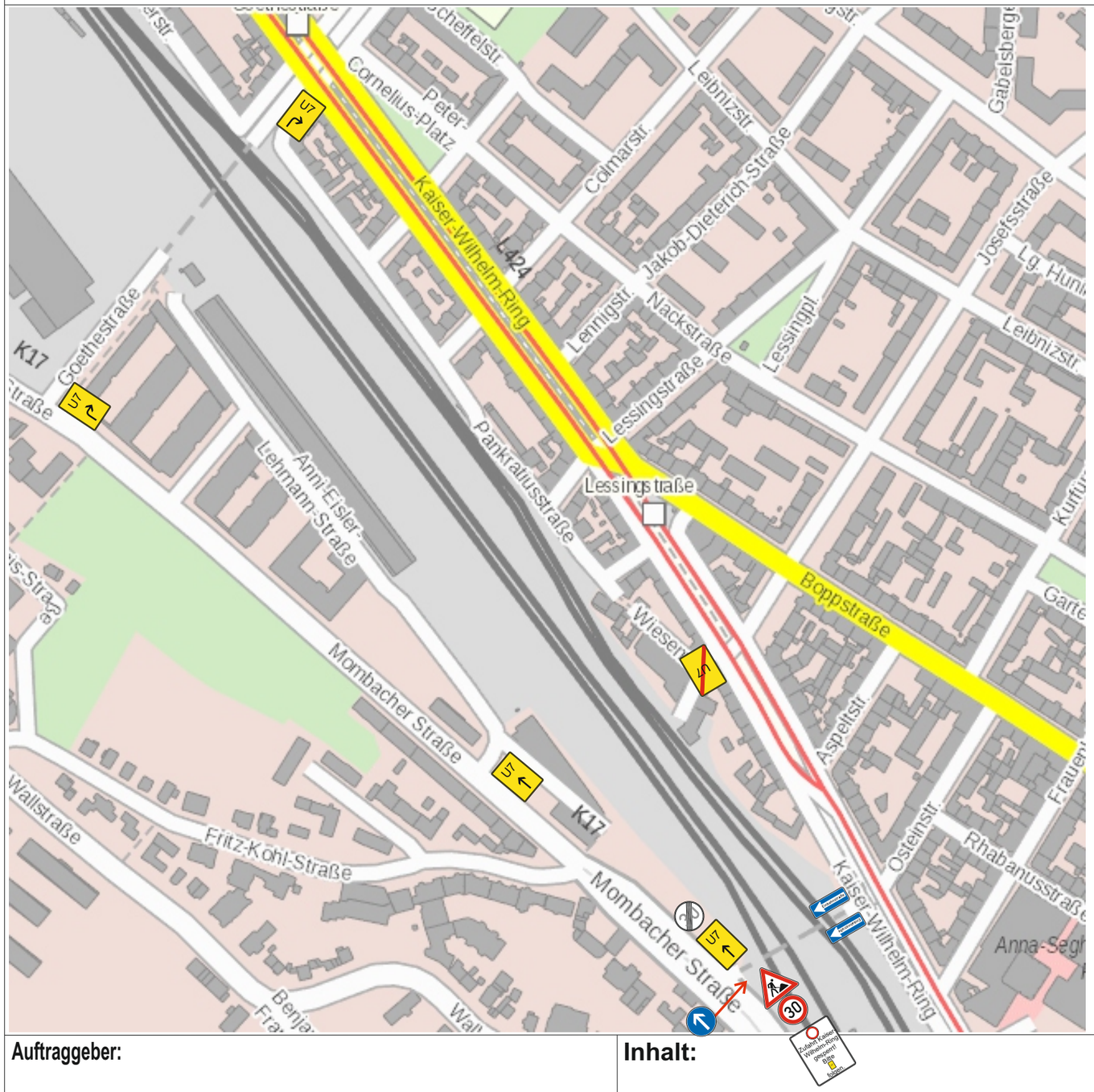

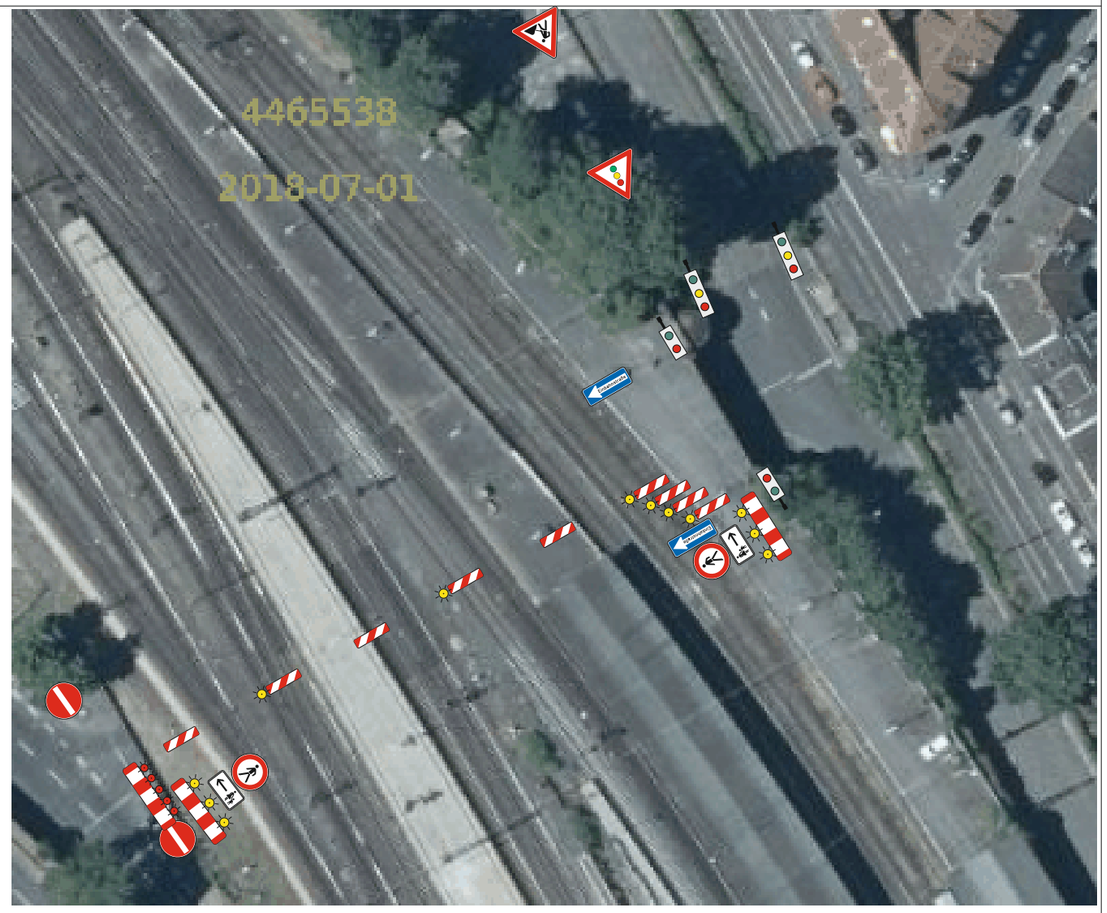

Auftraggeber:

DB Netz AG
Robert-Blum-Straße 1
63452 Hanau

Inhalt:

Brückenbauarbeiten unter halbseitiger Sperrung mit Hilfe einer Lichtsignalanlage.
1. Bauabschnitt -> irreführende Markierung und Beschilderung wird abgedeckt!

Verkehrskonzept wurde erstellt durch:

SAUER VERKEHRSSICHERUNG

Sauer Verkehrssicherung und
Verkehrstechnik GmbH & Co. KG
Kirschbüchel 5
56587 Straßenhaus
Tel.: 02634-9575-0
@ info@sauer-verkehrssicherung.de

gezeichnet am: 11.01.2021
gezeichnet durch: Sascha Neffgen

Quelle Hintergrunddaten
www.geoportal.rlp.de

Bauvorhaben: Mainz, Osteinstraße

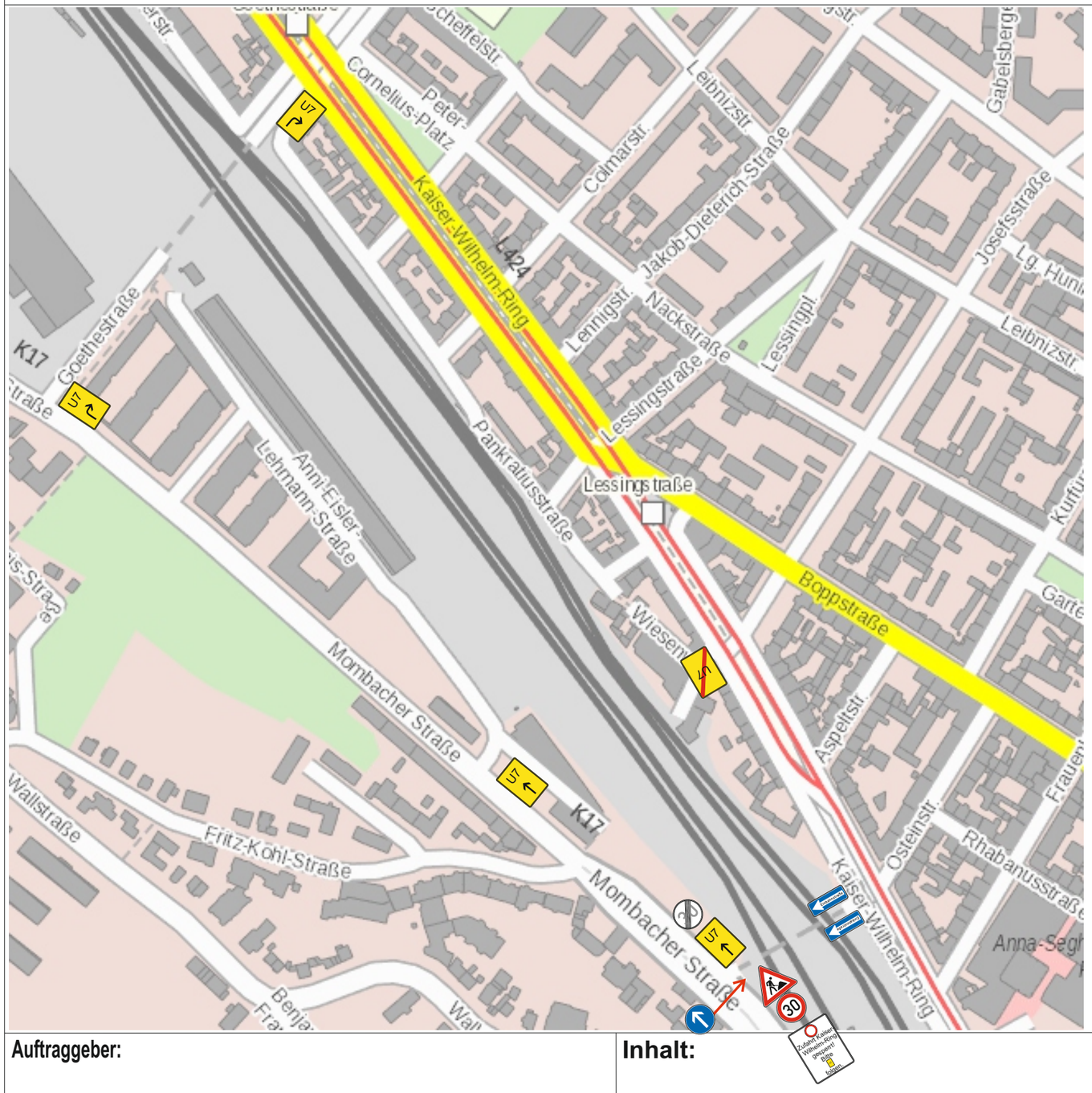

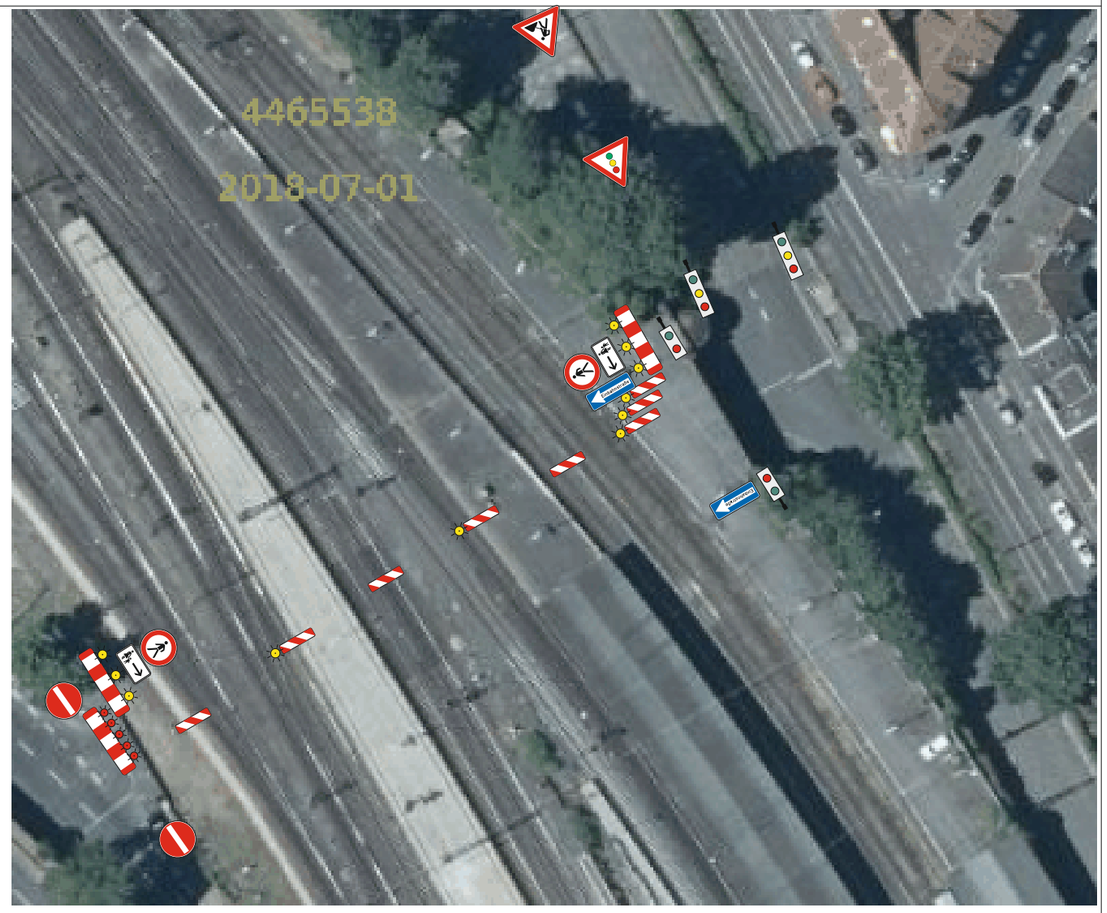

Auftraggeber:

DB Netz AG
Robert-Blum-Straße 1
63452 Hanau

Inhalt:

Brückenbauarbeiten unter halbseitiger Sperrung mit Hilfe einer Lichtsignalanlage.
2. Bauabschnitt -> irreführende Markierung und Beschilderung wird abgedeckt!

Verkehrskonzept wurde erstellt durch:

SAUER VERKEHRSSICHERUNG

Sauer Verkehrssicherung und
Verkehrstechnik GmbH & Co. KG
Kirschbüchel 5
56587 Straßenhaus
Tel.: 02634-9575-0
@ info@sauer-verkehrssicherung.de

gezeichnet am: 11.01.2021
gezeichnet durch: Sascha Neffgen

Quelle Hintergrunddaten
www.geoportal.rlp.de